Parrocchia
SAN PAOLO - RHO

Il Granello

DOMENICA 20 MARZO 2022

25 Marzo: Festa dell'Annunciazione del Signore

LA SETTIMANA DEL "SI"

Un sì che attraversa le vene della storia. Un sì che resiste nel tempo, dentro alle vicende sconvolgenti del mondo e dell'umanità...

"Caro Luca, come hai vissuto e vivi il «sì» di Maria in questo tempo che pare orientato, sempre più, al Sacerdozio?"
«Ecco la serva del Signore» (Lc 1, 38) risponde Maria alle parole dell'angelo Gabriele che le annunciano il suo divenire Madre del Figlio di Dio. «Ecco la serva». Maria, aveva tutte le possibilità per poter dire "ecco la grande donna", "ecco colei che è la preferita di Dio", "eccomi nel mio ineffabile splendore".

Maria è la donna che viene visitata da Dio, la vergine alla cui presenza persino il messaggero di Dio si inchina. Eppure, nonostante queste prerogative divine, Ella, quasi come anticipo del Figlio, decide di presentarsi come la serva, come colei che sa di dipendere dal dono di un Altro. Maria, in questi anni di cammino seminaristico, fino ad oggi – e sono certo che continuerà a farlo -, mi ha indicato la via che lei stessa ha percorso.

Maria cammina sulla strada dell'umiltà.

Camminando su questa via, insieme con lei, ho sperimentato che il festeggiato della vita è il Signore Gesù, non altri o altro. Lui solo. Maria, questo lo sapeva bene. Sapeva che è Lui l'orizzonte a cui guardare, la speranza a cui tendere, il motivo per cui rendersi disponibili con tutto sé stessi. La giovane vergine nazarena non esprime, infatti, un generico desiderio di "voler servire", quanto piuttosto la certa decisione di essere «serva del Signore». Questa consapevolezza limpida di Maria mi indica che ogni scelta che sono chiamato a prendere, ultimamente è per il Signore, per il suo Amore che ho percepito con forza nella mia vita.

Ogni scelta, soprattutto quelle che portano con sé la definitività di uno stato di vita, o è presa nel Signore e per il Signore, o è meglio non prenderla affatto.

Maria è la donna che ci insegna l'arte della disponibilità al Figlio di Dio, disponibilità che nasce e si intensifica nell'amore stesso del Signore Gesù. Si possono prendere tante scelte, anche buone, ma – come dice l'Apostolo – si rischierebbe di essere «come bronzo che rimbomba o come cimbalo che strepita» (1 Cor 13, 1) se non si fosse immersi nella carità, nell'amore disinteressato di Dio.

Il «sì» di Maria si potrebbe dire che accompagna ogni nostro passo, guida ogni nostra azione, illumina ogni nostra scelta di vita.
Sento vivo e vero il desiderio e il bisogno di rinnovare il mio "si" quotidiano, ogni giorno. L'intuizione iniziale con la quale ho intrapreso il cammino seminaristico verso la meta del sacerdozio, necessita ogni giorno di continue cure e attenzioni. Dare qualche cosa per scontato, significherebbe porre il Signore Gesù come "tra parentesi", come qualcosa di accessorio o, peggio, irrisorio per la nostra stessa vita. Maria, invece, donna della fiducia, ci mostra che solamente nel Signore è possibile dire un "si" autentico e definitivo.

Certo, non mancano le chiare e plausibili paure che una scelta per un "per sempre" porta inevitabilmente con sé. Però, questi anni di Seminario mi hanno aiutato a scoprire, con non poca sorpresa, che tutto, ma davvero tutto, è nelle mani di Dio. È molto suggestivo quel passo del Vangelo di Giovanni che riporta le parole di Maria la quale, riferendosi al Figlio, dice: «Qualsiasi cosa vi dica, fatela» (Gv 2, 5). Solo affidandomi unicamente a Gesù, non alle mie forze limitate, ho potuto e posso dire ogni giorno il mio "eccomi". La sfida è quella di comprendere pienamente che proprio Colui che ci ha attirato a sé con il suo amore, certamente è Colui che ancora continuerà ad amarci.

Luca Valenti

Parrocchia San Paolo – Rho

25 MARZO 2022
Annunciazione DEL SIGNORE

Un sì che attraversa le vene della storia.
Un sì che resiste nel tempo,
dentro alle vicende sconvolgenti
del mondo e dell'umanità ...

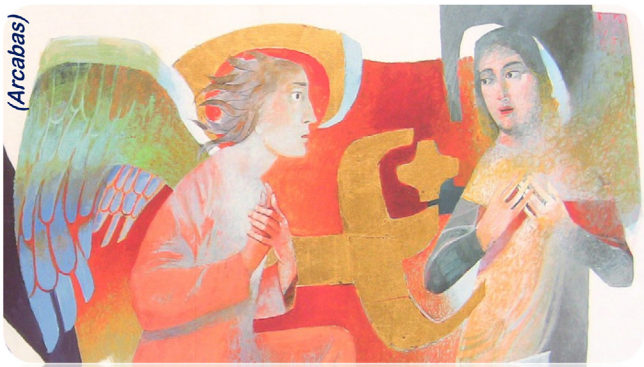

Ore 09.00: celebrazione Eucaristica in San Paolo
Ore 18.30: celebrazione Eucaristica in S. Maria

ORE 21.00
– in San Paolo, con le Parrocchie della città –

"Nati per amare"

TESTIMONIANZA DI LUCA
GIOVANE IN CAMMINO VERSO IL SACERDOZIO ...

VIA CRUCIS 2022 NEL QUARTIERE

Venerdì 11 marzo

1ª stazione: via T. D'Aquino (murales/ex-Rotoincisa); 2ª stazione: via T. D'Aquino (CRA); 3ª stazione: via Giovanni XXIII (Liceo Rebora); 4ª stazione: via Pitagora; 5ª stazione: via Del Gerolo; (Scuola dell'Infanzia); 6ª stazione: via don Mazzolari (Parco).

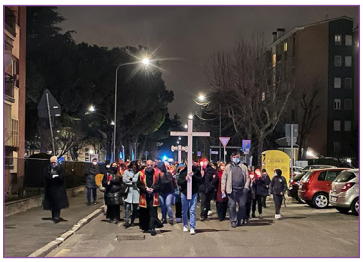

IN SETTIMANA...	
D 20 Gv 8,31-59	Ore 17 in oratorio: **Riunione aperta a tutti i genitori** per organizzare le attività dell'oratorio
L 21 Mt 6, 7-15	Ore 15.00: Rosario della Pace – S. Paolo Ore 18.00: Rosario della Pace + Messa - Stellanda
M 22 Mt 6, 16-18	Ore 15.00: Rosario della Pace – S. Paolo Ore 21.00: Lectio Decanale – S. Paolo (anche streaming)
M 23 - Mt 6, 19-24	Ore 15.00: Rosario della Pace – S. Paolo
G 24 - Mt 6,25-34	Ore 15.00: Rosario della Pace – S. Paolo
V 25 - Lc 1,26b-38	**Festa dell'Annunciazione del Signore** ---> *Vedi locandina …*
S 26 - Mc 6,6b-13	Confessioni: ore 16 a S. Maria & ore 17 a S. paolo
D 27 Gv 9,1-38b	**4ª di QUARESIMA: È sospesa la Messa delle 16** Ore 16.00: Lab-Oratorio di pasticceria *(su prenotazione)* Ore 16.30: incontro conclusivo corso fidanzati e S. Messa ore 18,00

Lunedì 21 marzo 2022, ore 21
Sala Parrocchiale di S. Vittore
"COMUNITÀ CRISTIANA E DISABILITÀ"
Una consulta diocesana
al servizio di una reale inclusione.

Un incontro in cui raccontare quanto già di buono si sta facendo in parrocchia e sul territorio in termini di inclusione, quali sono le sfide da affrontare e quali sono i possibili passi da compiere insieme in un lavoro di rete. Con Don Mauro Santoro.

Invitati: genitori, catechiste, associazioni, insegnanti e tutti coloro che sono attenti verso la disabilità (o ne comprendono l'urgenza).

LETTORATO DI ERIC - marzo 2022

EMERGENZA UCRAINA:

IN QUESTE ULTIME DUE DOMENICHE ABBIAMO RACCOLTO €.3160,00... GRAZIE! Come Parrocchie ci stiamo attivando con un volantino di "presentazione" e di "prima" accoglienza dove offriremo disponibilità per attività di gioco e di sport per i ragazzi e di spazi (aule) per potersi incontrare tra famiglie e/o singoli... Per altre info potete consultare il sito della Parrocchia e di Sercop.

Ultimo incontro LECTIO - martedì 22 marzo ore 21,00: *"L'uomo ricco e l'uomo stolto"*.

Cosa conta davvero (Lc 12,13-21)
Riflessione proposta da *Mons Luca Raimondi*
Chiesa San Paolo Rho e anche in streaming

Le lasagne del San Paolo

Ritornano
il 9 e 10 aprile!

Disponibili in vaschette da:

2 Porzioni	6 €
4 Porzioni	12 €
6 Porzioni	18 €

Prenotazioni entro il 6 aprile
in segreteria:
Lunedì, martedì, mercoledì e giovedì
16:30 – 18:30
o all'uscita della messa delle 11:00